

Zwei Gärten



Eden

(hebr. Wonne)

= Garten des _____

- Adam _____ und fiel in Eden.
- Adam war Gottes Willen _____ und nahm von der verbotenen Frucht.
- Gott suchte _____ im Garten Eden.
- In Eden wurde ein Schwert _____ .
- Adam wurde aus Eden _____ .
- Adam wurde in Eden mit seiner _____ Schuld und deren Folgen konfrontiert.
- Adam sollte durch die Folge der Sünde sein Brot im _____ seines Angesichtes essen.

ENTZÜCKENS
EIGENEN
SÜNDIGTE
UNGEHORSAM
VERTRIEBEN
GEZOGEN
SCHWEIß
ADAM



Gethsemane

(griech. Ölpressen)

= Garten der _____

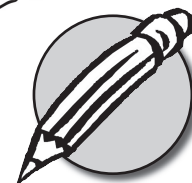

- Jesus _____ und triumphierte in Gethsemane.
- Jesus nahm den Kelch des Vaters im _____ gegenüber Gottes Willen.
- Der Sohn Gottes suchte seinen _____ in Gethsemane.
- In Gethsemane wurde ein Schwert in die Scheide _____ .
- Jesus ließ sich aus Gethsemane _____ .
- Jesus wurde mit der Schuld von _____ und deren Folgen konfrontiert.
- Jesus, der Sündlose, schwitzte und sein Schweiß war wie _____, weil er sich Gottes Willen unterwarf.

GEHORSAM
QUAL
GESTECKT
ABFÜHREN
GOTT
LIT
ANDEREN
BLUTSTORPFEN